

*

**

.1)

가

가

(<http://www.nanet.go.kr>)

.2)

*

**

1)

90

b 1999: 47-9

2)

(<http://www.acain.co.kr>)가

1999 4 22

(<http://riss.keris.or.kr>)

가

가

, ()
(UMI Dissertation Abstracts Ondisc, UMIDAO)
“ , , ”(Philosophy, Religion,
and Theology) .³⁾

가
, UMIDAO 10가
가
UMIDAO 1861 1998 가
(accredited universities) ()
, , —가 , , 1980
, 1979 , 1980

4)

Glogate 20 Web Program
가 가

3) 10가 :
(Communications and the Arts); (Education),
(Language, Literature, and Linguistics); , (Philosophy
Religion, and Theology), (Social Sciences), (Biologica
Sciences), (Earth Sciences), (Health and
Environmental Sciences), (Physical Sciences); (Psychology).

4) “ ” (Korean Buddhism)
(Buddhism in Korea) (Shim
Jae-ryong 1999: 1).

(“ ” 1999: 122).

5)

I.

1.

(1)

가 17, 19
 4
 300, 100 1997
 1600 가
 < 1> < 1>
 5.2% (3/58)

5) 1999 “ : 가
 ”
 , , ,

≤ 1 ≥ (1997)

	()				
	43	117	100	8	268
	12	36	26	6	80
	3	13	14	1	31
	58	166	140	15	379

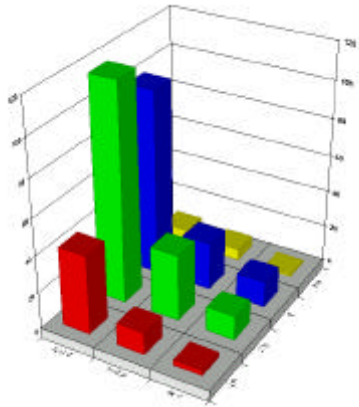

< 1 > < 1 >

(: < > 1998. 5. 6. [11])

, , 가
 , 100
 , 가
 가 8 :
 2 , 가

가 , 1983
 , 14 가 3
 (1986: 320), 1
 4
 가 가
 40 가
 가 3 6) ,
 50
 가 , 250 가
 (1999 : 94).7) ,
 3/4
 (1999 : 56).8) ,
 1/4 ,
 , 1945 50
 (, ,)
 (1392- 1910)
 ,
 가 가 24% (

6) , 가 , ,

7) , 4 , ,
 26, 136, 11, 20, / 25 ,
 4 218 . 168 , 19
 . 1999 7 2 (http: //www.netian.com)

8) 1970 1970 , 1999: 98 .

1995: 181).

(『 』 1994 : 226- 230).

. 250

16 (

6%, 216 7%)

(< 3> “

”) .

.9)

(Shim 1999: 175).

4

(< >

1997. 12. 24. [9]).

(1999 : 60).

가

9)

(1997 12 30

). ,

(< > 1997. 4. 24

[23]).

가 (< > 2543(1999). 5. 11. [8]). , 1999

가 가 (modernity index) 가 가 (Shim 1999: 264-267). 가 (1999 : 8), “

10) ”(“ ” 1999: , “ . 6, 70 ”(1995: 189) 1600 가 1 (1999: 10). , 2 가 가 (1999: 67). 가

1999: 27).

((1870- 1945) (禪)
(1870- 1966)

(1999: 20). 1910

가

(1999: 29-30).¹⁰⁾

2)

(1999: 30),
1960

3가

: (1) ; (2)
; (3)

(Shim 1999:

10)

1999: 27-30
Saso, trans. and ed. 199

142

174), 가

. , 3가 , 50
, 3가 가 (1997: 13- 14,
16- 24).

1 (1945- 1960) .

2 (1961- 1979) .

가

가
3 (1980-) .

, 100

가
가

, 1980

, 2

가

가

2.

가 19
가, 가 ;
가 (Keown 1996: 117-122).
3 1

2
19
3
“(Oriental Renaissance)
가 (Durt 1976:
85-88).¹¹⁾

11) : 1920

가
가
가

가 1893
(The World Parliament of Religions)
(Fields 1992: xiii).

가 가 300

. 1990 ,
(Tweed 1992: 158).

가 “가
”(Fields 1998: 469)
“ ”(“Nava¹²⁾ Buddhism”)13)

(Durt 1976: 85-89). ,
가 1970

가 ,
60 , 15% 600
(1999: 109-111). , 가
가 ,
(1999
113). 1999 50 , 10
 (“ < > 1999. 8. 1 [11]).
Inada 1985, Reynolds 1981, de Jong 1979 .
가 19
(Victorian culture) 가
Tweed 1992 .
Fields 1992
Lopez, ed
1995 . , de Jong 1987, Almond 1988, Streng 1984, Tuck ()
가

12) “Nava” “ ”(new), “ (fresh)” 가

13) 가 가

가

UMIDAO

“ , , ”
가 <

2>

≤ 2 ≥

1861-1980.6	190	63	21	24	17	14	4	333
1980.7-1984.12	175	52	37	21	14	6	4	309
1985.1-1988.12	196	61	30	33	11	13	9	353
1989.1-1991.12	226	59	45	37	18	6	8	399
	787	235	133	115	60	39	25	1394
(%)	56.5	16.9	9.5	8.2	4.3	2.8	1.8	100

1861 1991 12
, 1992 1 가
1990 가
. 1860 1990
7
, . 17%
, , 3
2.8% 1.8% ,
6

14), 가

14) uswell, Jr.)

UCLA (Robert E. B

1980 1990 1960 .15) 가
 28 (25 , 16) 3 17) 가 가
 가 가
 “ ” , 가
 , 가

(駒澤)
 Muller(Charles Muller)
 Muller가 Internet Website(<http://www.human.toyogakuen-u.ac.jp>)

15) Pori Park (Carleton)가
 Bodhiford (UCLA) 1980
 1990

- 16) Brown University, California Institute of Integral Studies, Columbia University, Cornell University, Harvard University, Indiana University at Bloomington, Northwestern University, Princeton University Stanford University, Temple University, University of Arizona University of California at Berkeley, University of California at Los Angeles, University of Chicago, University of Hawaii at Manoa University of Iowa, University of Michigan, University of Minnesota University of Pennsylvania, University of Pittsburgh, University of Santa Barbara, University of Southern California, University of Washington, University of Wisconsin at Madison, Yale University.
- 17) McMaster University, University of British Columbia, University of Toronto.

가 “ (Introduction to Korean Buddhism) 1997 200 .18)

가 , UCLA 70%

가

19) 1970 1998 20)

18) 1997 10 8 가 가 .
19) 1960 가 1960 .
20) 가 (: , 「 1988; , 「 : . , 「 1994; , 「 , 1996)

≤ 3 ≥ (1970s- 1998)

3- 1. 1970	(2) ²¹⁾
1975	, ; : ;
1975	, , : ;
3- 2. 1980	(23)
1980	, ,
1981	, ,
1982	, T S Eliot “Four Quarters” ,
1983	, - 가 ,
1984	, -
1984	, 가 ,
1985	, ,
1985	, - ,
1985	, 演戲詩 - 觀優戲 50首 ,
1985	, 가 ,
1986	, ,
1986	, - ,
1986	, : ,
1986	, ,
1986	, ,
1986	, ,
1988	, ,
1988	, ,

21)

1988	,	,	
1988	,	,	
1989	,	:	,
1989	,	:	,
1989	,	:	,
3-3. 1990	(19)		
1992	,	,	
1992	,	,	
1992	,	二而一	,
1992	,	,	
1992	,	가	,
1992	,	가	
1993	,	가	,
1993	,	,	
1993	,	가	,
1993	,	T S Eliot	,
1994	,	:	,
1994	,	,	
1995	,	,	
1995	,	가	:
		2	
1995	,	權化思想	大巡思想
1995	,	:	
1996	,	,	

1998 , , ,
 1998 , : , , ,

(1980 1990) , < 4> .

≤ 4 ≥ _____

	1970s	1980s	1990- 1998		
	2	23	19	44	1.6

1970- 1998 44 , 1.6
 . 1970 2 , 1980 23
 10 가 . , 1990 1980
 가 . 1945
 50 (, ,)
 , 80 가 , ,
 1980
 (1995: 186- 188) .
 . 1970 ()
 : , -) (: ,)
 1 . 1980 (8),
 (7), (3), (2), (1), (1), (1)
 , ,
 가 , 가 , 가 , , ,
 , , Eliot .
 (3), (2), (2) ,
 , , , ()

(?-706) , (617-686)

1

1990 (10), (3), (3),

(1), (1)

가

(1376-1433) , (二而一) , 가

1 가 , Eliot

1970-1998

가 ,

가 (20)> (7)> (3)> (1)

(6)> = (5)> (3),

가

(2), (1), (1), (1), (1)

(1), (1), (1)

(18)> (11)> (7) , 3가

8 , 1970-1998

가

가 가

. UMDAO

22)

1. 10

1890
 . 1960
 , 1970 가 , 1980
 가 “ ” 가 , 1990
 . , 가 가

22)

가 . 가 1980 가 , 가
 , 가
 가 가
 “
 ”(<http://www.kyobobook.co.kr>) UMI
 1990- 1999 가 ,
 가 CD-ROM
 가
 300 (MIT [Messachusets Institute of Technology]
 가). “Buddhism” 23
 , 23.8 ,
 “ , , ” 25.6

. 10 < 6> . < 2>
 < 6>

≤ 6 ≥ 10

1890s	4	0.4
1900s	1	0.1
1910s-20s	0	0
1930s	5	0.5
1940s	1	0.1
1950s	6	0.6
1960s	8	0.8
1970s	39	3.9
1980s	181	18.1
1990-98	206	25.6
	451	4.2

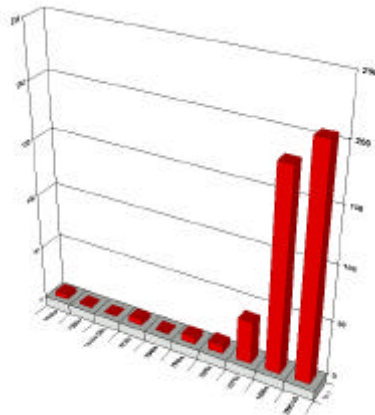

< 2> < 6>

< 6> , 1890 1998

451 ,

4.2 . 1890 4 .

1950 1960 6 7

1 1960

· ,

· 1910 1920

, 1940

· 1 (1914- 1918)

2 (1941- 1945) . , 1970

가 , 1980

가 .

1970 39 1890 1960 80

24 ,

4 가 . 1980 181 ,

18.1 . 1970 4.6

. 1990 206 ,

25.6 . , 1999

· ,

1990 230 가 .

1980 1.3 가 .

, 1990 2.4 11

·

1890 1998

. 1890

가 .

, , (Lotze)

. 1900

1 . 1930

1940
1950
1
(眞宗)
1960 23) 가
1970 가 가 1970
가 가
(devotionalism),
『 』,
가 (創價學會)
1980 가
가
가

23) 가

“Theravada Buddhism”()

, 26% . ,
 : : (1) ; : , , , ,
 , , ; : , , , , ,
 ; . 가 .

< 7 >

1890s	4	0	0	0	4
1900s	1	0	0	0	1
1910s - 20s	0	0	0	0	0
1930s	0	0	4	1	5
1940s	0	1	0	0	1
1950s	1	1	4	0	6
1960s	3	2	3	0	8
1970s	9	4	22	4	39
1980s	33	13	77	58	181
1990-98	40	18	96	52	206
	91	39	206	115	451
%	20.2	8.6	45.7	25.5	100

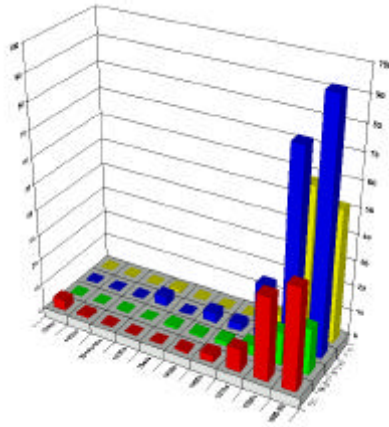

< 3> < 7>

3. 가

< 8> 가

1890s- 1930s	0	0	0	0	0	0	0
1940s	0	0	0	0	0	1	1
1950s	0	1	0	1	0	0	2
1960s	0	0	0	0	1	0	1
1970s	0	0	0	0	3	1	4
1980s	1	0	0	2	2	8	13
1990s	0	1	2	2	5	8	18
	1	2	2	5	11	18	39
%	3	5	5	13	28	46	100

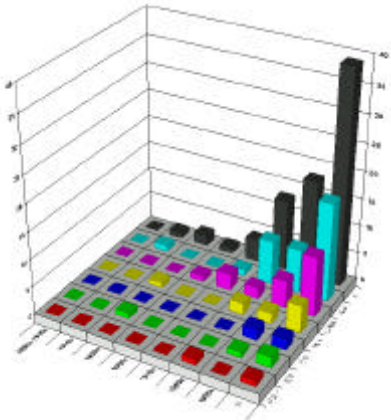

< 4> < 8>

< 8> < 4> 가
 . , 가
 1970 , 1980 , 1940 .

< 9> < 5> .

4. 가

1890 1920
 , 1930 1 , 3 4
 . 1940 , 1950
 4 . 1960 3
 , 2 , 1 . 1970
 가

· ,
 ,

· ,
 가 . 1990 1980
 가 . 가 1980

· ,
 ,
 · , , , , ,
 , 가
 : (39%)> (29%)>
 (16.5%)> (15%)> (0.5%).

1930 ,
 . 1950

1960 (Zen) (Paul Tillich)
 , (1133- 1212), (1173- 1262) ,

『 祖堂集』

1

1970

3

가

(Hasidism),

가

가 (創價學會)

(632-682)

“

變文”

北宗

『

維摩經』

(1158-1210)

가

1980

가

1990

, 1980

1990

(1) 1980

1)

(960-1270)

(618-907)

가

> > = > = =

『東山錄』 (780-841), 『萬善同歸集』, 11-12, 4, 2, 3, 가, 6, 가, (Nestorianism), 가

(334-416), (Kumārajīva, 344-413), (Vasubandhu, 4-5), (523-592), (538-597), (613-681), (622-664), (643-712), (705-774), (780-841), (807-869), (904-975), (1007-1072), (1091-1157), (1543-1604), (1697-1607), (), 4

가 가, 1980

13, 가 4 18, 가

2)

8
 (日蓮宗), (眞言宗), (禪),
 가 , (不受)
 (不施) ; ; ;
 (靈友會) 가 ,
 , - , (),
 , ,
 ; - , (Yeats) ,
 , ,
 (774- 835), (1180- 1239),
 (1200- 53), (1173- 1232), (1644- 1694),
 (1718- 1804), (1889- 1939) 8
 , 가

3)
 6
Prajñāpradīpa (『般若燈論釋』), (Dharmakīrti, 法稱,
 634- 673) , (Vairocana)
 가 , (Ge-luk-ba) ,
 , ;
 , (Bon-po) , ; (Tarthang
 Tulku) ; (Mani Rimdu)
 ,
 , (Bhavaviveka, 清弁,

ca. 490-570), , Thang-stong Rygal-po(1361- 1485),
(Gung-tang Jam-bay -yang), (Sapan),

(2) 1990

1)

3

, 13

, , , , ,
(383-414), , , , ,
(Dharmalakṣa, 法護, 963- 1058), , (772- 846);
(960- 1028); (976- 1022), (1063- 1135),
(1421- 149); (1546- 1623), , () .
가 ,

, , 가 , , ,
, , , , 『西域記』, 『』
, , , , ,

13

가

4

가 가

가

2)

9

, (淨土宗), (天台宗),
 , 가 . 8 ,
 (912-985), , 가 (d. 1143), , (1173-1232), ,
 가 .
 ; , ,
 가 , (本願寺) ,
 , , , , ,
 , , , , ,
 , (Eckhart), ,

3)
 6 , (T song - kha - pa);
 (Mipham Rimpoche) . , (Bon)
 , , , , ,
 , , , , ,
 .

(3)
 UMIDAO



10- 1. 1960 (1)

1969 『 』

10- 2. 1970 (7)

1973 *24) , , ,

1976 :

1977 * :

1979 :

1979 * 『 』

1979 :

1979 :

10- 3. 1980 (14)

1980

1982 7 :

1984 가 (Nagarjuna, 龍樹, 100?- 200?)

:

1984 :

1985 Buswell 『 』 : , ,

1985 Goulde 14- 15 :

1985 : 13

1986 KRC

1987 -

-

1988

1989 “ ” : 가

24) * UMI), UMI

1989			: 가
1989			
1989			
10-4.	1990	(31)	
	1990		(, , ,)
	1991		:
	1991		(,)
	1991		
	1991		-
			가
	1992	-	(, ,)
	1992		:
	1992		, : 가
	1992		가 :
	1992	*	: (K. Rahner) 『
			』 『 』 .
	1992		: (John B. Cobb, Jr.)
		-	.
	1993		(Ajtmatov)
	1993	Muller	:
	1993		: 『 』
	1994		(918- 1392)
	1994		: 『 』
	1994		『 』

1994		()
1995	:	
1995	:	
1995	:	
1995	()	
1995		
1996	: 20	
1996		
1996		:
	(Cistercian)	
1996		
1997	가	:
1997		
1998		
1998		:
	(premillennialism)	, 1884- 1945

< 11> < 6> < 10>

1960 . 가

1969 (Temple University)

51 .

451 11% , 1.3

. 1970 1960 7

. 1980 1970 1.7 , 1990

1980 2.4 가 .

가 가

가

가

≤ 11> _____

1960s	1	0.1
1970s	7	0.7
1980s	12	1.2
1990s	31	3.9
	51	1.3

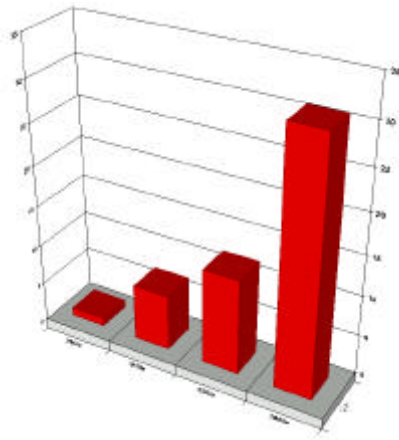

< 6> < 11>

가

: (33)²⁵> (3:

, ,)= (3: , ,)> (1:

25) ; ; ; ; ; ; ; ; ; ;
 ; ; ; ; ; ; ; ; ; ;
 ; ; ; ; ; ; ; ; ; ;
 ; ; ; ; ; ; ; ; ; ;

, , , , .

1. (가)

1970- 1998

가 가 .

1945 50 (, , 가)

가 가 (1995: 185).

1997 . 120 가

(1998: 126). , 『 』 『 』

1997 32 , 20

. 1997 503 1/3(175/503) (Shim

1999: 182- 184).

가 가 1980 , 가 가 (6

). , 가 . , “ 가 (1970)

”(1999: 98)

, , 1930 1950

,
 . 1960 ,
 ,
 , 1970 , 가
 가 , 가
 . ,
 . 1980 , ,
 가 ,
 1990 , ,
 . 가 ,
 , 가
 , 가
 가?
 , 1980 가
 가 가
 , 90% (1964- 1975)
 , 가 가
 .29) , 가
 (Kewon 1996: 124; Lancaster
 1976: 77). 가 1890
 , 1899 (淨
 土眞宗) 가 (Kewon
 1996: 122). 3 ,
 ,

29) (Stanford University)
 가 .

(Karl Bielefeldt)
 (1999. 6. 26).

, , 80
 가
 , 1950
 가 (Kewon
 1996: 123- 124). ,
 1966 ,
 가 (Kewon 1996: 124). ,
 가

가 , 67% 가

가 가 -- , -

가
 ,
 ,
 ,
 ,
 ,
 가

2.

1970- 1998

가 가 ,
 ,
 가 가 ,
 가 가
 . 1970

((Jongmyung Kim 1994: 4), 『
 』 『
 』 가 , (42,
 24%)가 , 가 가
 (Shim 1999: 182-184). ,

(1999: 30), ,
 가

,

. 가 (30) 8 13

, , 6

.

, ,

가 가

. ,

가 가 ,

가 ,

3.

30)

1970

가 (Shim 1999: 182- 184; 1998: 125; 1995: 185).³¹⁾ 가

가 禪()

가

(1999: 30),

가

(Kewon 1996: 122).

가

31) , 1997 가 120

가

가

(1998 : 123- 125).

4.

1970 - 1998

, (1178- 1234), 가 .
 , 1997
 (1999: 30; 1998: 125).
 가 ,
 가 ,
 가 ,
 가 ,
 가 .
 ,
 ,
 .

5.

1980 가
 ,
 가 가 .
 1980 가 .
 ,
 가 .

가 가 , 가

20

6.

가

(1997: 75-81).

가 가?

가 가 가 가

1.

가 가 : (1999: 32-33); (

1998: 134; 1997: 25-26), (Shim 1999: 171-182; Senecal 1997: 171-184; Jorgensen 1997: 254; Shim 1989: 147-157; Park 1976: 92) (Kim 1995: 23-55)³³⁾

; ;
(1997: 74-89); (b 1999: 90,
1998: 134), (b 1999b: 90),
(1999: 15-16),
(b 1999: 90), (b 1999: 90) .
가

,
. , ,
,
가
. , ,
가?
. ,
(『 』 2543[1999]. 5. 11. [8]).
,
, 가
,
, 34)
, 가
가
(『 』 2543[1999]. 5. 11. [8]).

33) “ ” 1999: 124-133 “ ”

가 . 가 가
34) . 가 가

1999(8. 17-8. 19): 197-198 .

35) 가 ,

122). (“ ” 1999:

. 1976

70 ,

22 , 1997 17 (

1999: 339, 33)

(Shim

1999: 176- 177).

가 가 (1999: 230- 238),

가

(1999: 60).

가

“ ” (b 1999: 90,

1998: 134; 1995: 189).

가 1990

가

가 가 : “7, 80

35) ()

1999(8. 17- 8. 19): 201- 202

가

가

”(1995: 189).

가

가
가

가 (“2000

” 1999. 5. 13).

가

“ceremonial”()

가?

가

가

가

가

1 . ,

가 . ,
, 가
(b 1999: 90).

“
가 , ‘ 가 ”
,

가 . , 가

. , ,
, , , ,
, , 가?

2.

, :
, (Shim 1999: 175; b
1999: 90-91; 1999: 30; “ ” 1999: 123; 1997: 14),
(b 1999: 91),
(Shim 1999: 174; 1999: 10),³⁶⁾ (

36) , (Shim 1999
174). , 가 1 가
가 , 가

b 1999: 90; 1998: 130), (1998: 135), (1999: 53; 1998: 130), (1999: 46-47; 1998: 136; 1997: 24), (Shim 1999: 187; 1999: 95-129; 1998: 251-258; 1998: 181-185; 1997: 25-26; 1995: 511); (Shim 1999: 176-181; 1999: 132-133), (1999: 8), ³⁷⁾ (1999: 30; 1998: 126), 가 (1999: 46-47; 1997: 25-26), (1999: 47) .

가 , 가 가 가 .

(1)

가 , 가 .

1) : 가

, (

37) (1999: 10).

(egalitarian)

가 (Tweed 1992: 159).

1997: 14, 1). 가

가 , 가 , 가 .

(John Dewey)

(1988: 265-267). 가

, 20

(1889-1975) 20 가 가

가 (『 』 1999: 109).

1980 , ,

가 가?

가 가 (a rational philosophy) (Kewon 1996: 125). (Edward Conze)

(1990: 30).

:

가

가
 가 []
 “ ”
 “ ”
 (liberalism)
 .38)
 가
 가 (Kewon 1996: 125- 128).
 가
 가 (Lancaster 1976: 83).39) (1999: 99; Buswell 1992: 72).
 “ ”
 :

38) 가 가 (L`express) 1996 10 24 가 가 (1999: 111).
 39) 가 , 1997 1 (Boston) 3 800 가 , Al Rapaport, compil. 1998

,
 . (Buswell 1989: xiii- xiv).
 ,
 , , .
 , , (1997: 26).
 가
 (Harvey 1991: 1-8). ,
 가
 가 (1999: 17). , 가
 가 가
 (1999: 73).
 ,
 , 21
 41) 가
 (1996: 185- 187; Buswell 1992: 217-
 233; Buswell 1989: xiii- xiv; Grayson 1989: 1-2).
 “ ” , “ ” . ,
 가
 ,
 가 ,
 “ ” 42)
 . “ 가
 ” ,
 , “ ” ,

41) 21
 (1997: 48), 21 가
 가 .
 42) , 19
 (1997: 161- 163).

(2) 43) 가 가 가
 . , 21 (1999: 67-68) 가

1) 가 : 가 가 가?

; ;
 , , -
 , , (b 1999: 91).
 “ ” “ ” 2

43) 1996 .

가
(1999: 30).

2)

, 1970

가

.44)

가

“

가?

”

가

(a 1999: 7;

1986: 256),

(1986: 257).

가

가

“

”

“

”

가

가

;

, 6

가

44)

a 1999

“ ” 가 .

3)

“1) ” 가 ,

가 가 ,

가 가 ,

가 가 ,

(Robert H. Sharf)

가

(Sharf 1995: 108), (Sharf 1995: 121-131);

1868

(Sharf 1995: 112-116); 1984 23,

657 , 2, 3

20, 932 ;45) , ,

(1889-1980)

45) 3가 (The Japanese Agency for Cultural Affairs) , (臨濟宗) 38 (monks' hall), 5, 754 , 6, 196 , (曹洞宗) 26 , 14 718 , 16, 705 , (黃檗宗) 2 , 460 , 756 (Sharf1995: 158, 97).

(Sharf 1995: 141).

가

가

가

(Sheffield

University)

(James. H.

Grayson)

:

가

가

가

(Grayson 1989: 1-2).⁴⁶⁾

47)

46)

1995.

47)

(Buswell 1989).

9

가

(1999: 12- 16).

(平安朝) (9- 12)

(鎌削) (1192- 1333)

(鎌削新佛敎)가

5-6).

8

(a 1999:

6

가

가

가

가

가

“ ”

.48)

48)

가

가

20

. 1986

30

37 , 23

가

15

) ,

가

30%가

50

(

15 (

4 5

)

가

1972

(1890s- 1998) (1970s- 1998)

가 ,

()

가

가 가 . ,

“ , , ”

가 . ,

가 1983

”(bodhisattva- monk)

가

가 (1997. 10. 8).

가

가 . 『 100
 』 (1999): 47-58.
 “ .” < > 1999. 8. 1 (11).
 . 『 .
 : , 1999.
 (Lewis Lancaster). 『
 . 『 1
 . 『 , 1999,
 pp.3-31.
 . 『21 . 『 1999
 (1999. 5. 29) : 1-9.
 . 『 가 . 『
 』 (1986), pp.273-293.
 _____ . 『 . 『 』(1999):
 110- 145.
 . 『 . 『 . 1996; : ,
 1997.
 . 『 가 ?(2)』 『
 (2543 [1999]. 6. 1) 136 : 46-47.
 . 『 - . 『
 』(1986), pp.251- 270.
 . 『21 : . 『
 』 (1999): 16-33.
 . 『 . 『 3 (1997.
 11. 20 -21) . 『 :
 3- 15.
 _____ . 『 . 『 』(1999):
 52- 69.
 J. . 池田大作 . 『21 . 『 : ,

1986.

. 『』, :

, 1990.

. 『』 (1999): 34-51.

. 『』 100 (1999. 6): 93-99.

. 『』 (1999. 5. 29) : 10-26.

『2000』 2543(1999) (1999 5. 13.)

. 『』 : ,

< > 2543(1999). 5. 19. (10).

. 『』 50 『』 : ,

1997: 13-26.

. 『』 : ,

, 1995.

. 『』 가』 < > 2543 (1999). 5. 11. (8).

『』 : 『』 (1999): 110-145.

. 『』 가 『』 (1998): 122-137.

. 『』 『』 1 (1999. 8. 1): 112-113.

. 『』 가 『』 1 1 (1999. 8. 1): 109-111.

『』 : ... 가 ...』 < > 2543 (1999).

- Asian Humanities Press, 1979.
- Fields, Rick. "How the Swans Came to the Lake." In *Buddhism in America: Proceedings of the First Buddhism in America Conference*, compiled by Al Rapaport. Rutland, Boston, Tokyo: Charles E. Tuttle Co., Inc., 1998, pp.469-477.
- _____. *How the Swans Came to the Lake: A Narrative History of Buddhism in America*. 1981; Boston & London, 1992.
- Grayson, James. H. *Korea: A Religious History*. Oxford: Clarendon Press, 1989.
- Harvey, Peter. *An Introduction to Buddhism: Teachings, History and Practice*, 1990; reprint, Cambridge: Cambridge University Press, 1991.
- Inada, Kenneth K. *Guide to Buddhist Philosophy*. Boston: G.K.Hall&Co., 1985.
- Jorgensen, John. "Korean Buddhist Historiography: Lessons from the Past for the Future." 『 』 14(1997): 219-260.
- Keown, Damien. *Buddhism: A Very Short Introduction*. Oxford, New York: Oxford University Press, 1996.
- Kim, Jong Myung (Jongmyung). "Chajang (fl. 636-650) and Buddhism as National Protector in Korea: A Reconsideration." In *Religions in Traditional Korea*. The Seminar for Buddhist Studies, SBS Monographs 3. Copenhagen: University of Copenhagen Press, 1995: 23-55.
- _____. "Buddhist Rituals(918-1392) in Medieval Korea," Ph.D. Dissertation, University of California at Los Angeles, 1994.
- Lancaster, Lewis R. "Growth of Buddhism in the West: Its Reality and Its Meaning." In *Buddhism and the Modern World*,

1976: 76-84.

- Lee, Peter H., ed. *Sourcebook of Korean Civilization*, Vol. 1. New York: Columbia University Press, 1993.
- Lopez, Donald S., Jr., ed. *Curators of the Buddha: The Study of Buddhism Under Colonialism*. Chicago and London: The University of Chicago Press, 1995.
- Park, Sung-bae. "Wonhyo's Commentaries on the Awakening of Faith in Mahayana, " Ph.D. Dissertation, University of California at Berkeley, 1979.
- Rapaport, Al, compil. and ed. by Brian D. Hotchkiss. *Buddhism in America*. Rutland, Boston, Tokyo: Charles E. Tuttle Co., Inc., 1998.
- Reynolds, Frank E. with John Holt and John Strong. *Guide to Buddhist Religion*. Boston: G.K.Hall&Co., 1981.
- Saso, Michael R., trans. and ed. *Buddhist Studies in the People's Republic of China 1990-1991*. Honolulu: Tendai Education Foundation, 1992.
- Senecal, Bernard. "On Writing a History of Korean Buddhism: A Review of Books." In *Korea Journal* 37-1 (Spring 1997): 154-177.
- Sharf, Robert H. "The Zen of Japanese Nationalism." In the *Curators of the Buddha*, pp.107-160.
- Shim Jae-ryong. *Korean Buddhism: Tradition and Transformation*. Seoul: Jimoondang Publishing Company, 1999.
- _____. "An Overview of 50 Years Research on Korean Buddhism." In *Korea Journal* , vol. 39 No. 1 (Spring 1999): 173-197.
- _____. "On the General Characteristics of Korean Buddhism-Is Korean Buddhism Syncretic?" In *Seoul*

Journal of Korean Studies 2(1989): 147-157.

Streng, Frederick J. *Understanding Religious Life (Religious Life of Man)*(:), 1984.

Tweed, Thomas A. *The American Encounter with Buddhism 1844-1912*. Bloomington and Indianapolis: Indiana University Press, 1992.

Tuck, Andrew P. *Comparative Philosophy and the Philosophy of Scholarship: On the Western Interpretation of Nagarjuna* (, ,).

UMI Dissertation Abstracts Ondisc, "Section of Philosophy, Religion, and Theology, " 1861-1998.